



# Investigación, desarrollo, vinculación científico-tecnológica e impacto social

**Unidad Ejecutora en Ciencias  
Sociales Regionales y  
Humanidades**  
CONICET  
Universidad Nacional de Jujuy



 [www.cisor.conicet.gov.ar](http://www.cisor.conicet.gov.ar)  
 [contacto@cisor.unju.edu.ar](mailto:contacto@cisor.unju.edu.ar)  
 [uecisorunju](https://www.facebook.com/uecisorunju)

Somos un instituto de investigación de doble dependencia, producto del convenio firmado en 2015 entre la Universidad Nacional de Jujuy y el CONICET.

**La UE CISOR congrega a investigadores/as, Personal de Apoyo a la Investigación y becarios/as de variadas disciplinas de las Humanidades y las Ciencias Sociales:** Antropología, Sociología, Educación, Historia, Comunicación Social, Relaciones Internacionales, Arqueología, Estudios sociales de la salud, Filosofía, entre otras.

**El tratamiento prioritario de problemáticas regionales** es una de nuestras principales características.

### **Objetivos institucionales:**

Contribuir al **desarrollo local y regional** a partir de la **transferencia de conocimiento al medio socio-productivo**.

Transferir el conocimiento basado en evidencia científica a los procesos de **generación de políticas, programas e iniciativas públicas y privadas** basadas en un marco de vinculación y compromiso con actores de la comunidad.

Promover el **desarrollo de líneas de investigación de alto impacto regional** a partir del fortalecimiento de las ya existentes, el fomento de nuevos ejes de indagación y el intercambio con la producción científica de otras áreas de conocimiento vinculadas al CONICET y la UNJu.

**¿QUIÉNES SOMOS?**



# RECURSOS HUMANOS

Perfiles interdisciplinarios altamente capacitados  
Conformación de equipos de trabajo



**47** integrantes



**20** Investigadores/as



**5** Personal de Apoyo a la Investigación



**16** Becarios/as



**1** Personal Administrativo (ART 9)



**1** Personal Administrativo UNJu



**4** Doctorandos/as en condición de adscripción



# PATRIMONIO, TURISMO Y DESARROLLO LOCAL



## Proyecto

Bienes culturales y patrimoniales en Jujuy: identificación, difusión y comunicación participativa

Se trata de un proyecto cuyo énfasis está puesto en la **difusión del conocimiento científico relativo a bienes culturales y patrimoniales de la provincia de Jujuy**, con el objeto de contribuir a su puesta en valor. El trabajo se centra en tres regiones/localidades de la provincia: El Fuerte (departamento de Santa Bárbara, zona de transición del Chaco a las Yungas); Caspalá, Santa Ana y Valle Colorado, tres pueblos de antigua ocupación establecidos en el departamento de Valle Grande (Yungas y transición de éstas a la Quebrada de Humahuaca); y Coctaca, en el extremo norte de la Quebrada de Humahuaca.

# VINCULACIÓN TECNOLÓGICA PARA EL DESARROLLO



## Proyecto

Recuperación de la historia local y puesta en valor del patrimonio minero y metalúrgico de la localidad de Cobres, Municipio de la Poma, Salta

El proyecto propone contribuir a la **recuperación de la historia** del pueblo Cobres, ubicado en la puna de la provincia de Salta. Se trabaja con un equipo interdisciplinario en la **puesta en valor del importante patrimonio minero y metalúrgico del pueblo**, acervo cultural que se constituye como una alternativa para el **desarrollo social y económico local**. Se apuesta a reforzar la identidad y las condiciones de vida de los habitantes del pueblo. El programa articula la arqueología, la arqueología experimental, la pesquisa histórica, la comunicación social y la tecnología educativa.



Conocé más sobre el proyecto en:  
[www.cisor.conicet.gov.ar/cartillacobres/](http://www.cisor.conicet.gov.ar/cartillacobres/)

# VINCULACIÓN TECNOLÓGICA PARA EL DESARROLLO



## Proyecto

Puesta en valor del  
Patrimonio de El  
Fuerte de Santa  
Bárbara

Se propone responder a los requerimientos de la comunidad de El Fuerte para **rescatar y revalorizar** su **patrimonio cultural, histórico y geográfico**, poniendo en valor las costumbres y la rica historia tanto prehispánica como colonial.

Este proyecto trabaja con una fuerte perspectiva de **desarrollo turístico y cultural** desde la participación activa de la comunidad.

El proyecto incluye la clasificación, inventario, catalogación y registro del material arqueológico y etnográfico recuperado; Poner en valor las ruinas del fuerte colonial.

Se planifica la construcción de una sala de interpretación y un circuito turístico para promover de economía local.

# VINCULACIÓN ACADÉMICA INTERNACIONAL



RED DE ESTUDIOS SOBRE  
FRONTERAS  
ANDINAS

## Red de Estudios sobre Fronteras Andinas

La UE CISOR fundó este **colectivo de investigadores, profesionales e instituciones** que busca favorecer el intercambio de conocimientos en torno a los estudios fronterizos situados entre las montañas andinas. Temáticas: comercio, diplomacia y paradiplomacia, turismo y patrimonio, ambiente y paisajes bioculturales, expresiones culturales, migraciones y movilidad humana, salud, educación, entre los principales.

**Más de 70 especialistas** provenientes de Argentina, Bolivia, Colombia, Perú, Ecuador, Brasil, Chile, Guyana, España, Reino Unido y Estados Unidos.

**Presidencia institucional de la Red:** UE CISOR (CONICET - UNJu) e Instituto de Estudios Internacionales de la Universidad Arturo Prat de Chile (INTE-UNAP)

**Contacto:**  
redfronterasandinas@  
cisor.unju.edu.ar

## **Organización social, territorios y procesos socio-económicos**

Interfaz rural-urbana.  
Planificación y prácticas de  
construcción y uso del  
espacio.  
Fronteras.  
Dinámicas poblacionales  
Relaciones internacionales



## **Estudios rurales**

Sistemas agrícolas  
Paisajes agrarios  
Desarrollo rural  
Organización y estructura  
social  
Regímenes de propiedad y  
tenencia de la tierra



## **Políticas y programas de salud, de educación y de vivienda**

Conocimientos relacionados  
a la formulación,  
implementación y evaluación  
de estos programas y  
políticas.  
Derechos e inequidades.



## **Patrimonio**

Patrimonio cultural material e inmaterial  
Turismo  
Gestión cultural

## **Relaciones humano-ambiente: estudios arqueológicos**

Estrategias de adaptación y resiliencia frente al cambio climático.  
Ocupación territorial en el tiempo largo.

## **Estudios de comunicación y tecnologías**

Medios de comunicación.  
TICs. Convergencia digital y redes sociales.  
Estudios de audiencia.  
Periodismo. Consumos e industrias culturales.  
Análisis del discurso.  
Políticas de comunicación.  
Comunicación pública de la ciencia.



## **Procesos identitarios, alteridades e interculturalidad**

Teorías, pensamiento y acción política.  
Sectores hegemónicos y subalternos.  
Pueblos indígenas.  
Relaciones interétnicas.  
Géneros.  
Performance y cultura popular.

## **Estudios históricos y filosóficos**

Medios de comunicación.  
Colonialismos.  
Modernidades. Producción de conocimiento en centros-periferias. Subjetividades.



# SERVICIO TECNOLÓGICO DE ALTO NIVEL (ST5511)



**Capacitación en el  
área de las  
Humanidades y  
las Ciencias  
Sociales**

Capacitación en contenidos de Ciencias Sociales, Humanidades y diseño de instrumentos metodológicos. Aplicaciones y análisis. Comprenden a las disciplinas: diseño general de investigación, identificación y sistematización de corpus de estudio, desarrollo y evaluación de indicadores e instrumentos de medición, análisis de datos cualitativos y cuantitativos, elaboración de informes y recomendaciones.

**Destinado a:**

instituciones, empresas, universidades y otros organismos del país y del exterior.

**Solicita nuestro servicio a:**  
[vinculación@cisor.unju.edu.ar](mailto:vinculación@cisor.unju.edu.ar)

# APOYO A LA INVESTIGACIÓN Y DESARROLLO



## **Informática y Sistemas**

Estudio, análisis y desarrollo de sistemas informáticos, redes e infraestructura de computadoras.  
Desarrollo de aplicaciones.  
Tecnología educativa

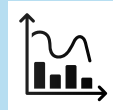

## **Estudios cuantitativos y estadísticas**

Metodologías cuantitativas aplicadas a los estudios sociales.  
Producción de informes estadísticos como insumo para políticas, programas y proyectos del ámbito público y privado.



## **Comunicación**

Comunicación Pública de la Ciencia  
Asesoría en Comunicación Estratégica  
Producción de piezas comunicacionales.  
Planificación de medios y redes sociales.  
Gestión cultural



## **Vinculación tecnológica**

Asesoría en financiamiento para la ciencia e instrumentos de vinculación CONICET y derecho de autor.  
Promoción y transferencia de capacidades y tecnologías instaladas en CONICET.



## **Biblioteca**

Administración general de bibliotecas, fondos documentales y repositorios.



# INFORMES ESTADÍSTICOS



Descarga gratuita en:  
[www.cisor.conicet.gov.ar/informes-tecnicos/](http://www.cisor.conicet.gov.ar/informes-tecnicos/)

## Informes publicados

Informe 1. Panorama estadístico de la mujer en Jujuy

Informe 2: Pobreza monetaria en Jujuy

Esta publicación presenta un panorama descriptivo sobre distintas problemáticas que atraviesan la realidad de la provincia. Los datos publicados pretenden servir como un insumo para investigaciones y para el diseño de políticas públicas y/o proyectos de intervención social.



## Pobladores, saberes e historias

Publicaciones  
educativas y de  
divulgación del  
patrimonio local y  
regional.

Cuaderno 1. El oriente  
de la provincia.

Cuaderno 2. La  
Quebrada de  
Humahuaca.

Cuaderno 3. La frontera  
argentino-boliviana a  
través del tiempo.

Los materiales son  
recomendados por  
docentes de niveles  
obligatorios, personal de  
bibliotecas populares y  
espacios culturales, y  
guías de turismo.



Descarga gratuita en:  
[www.cisor.conicet.gov.ar/  
cuadernosdelcisor](http://www.cisor.conicet.gov.ar/cuadernosdelcisor)



## Excavando historias. Arqueología del oriente jujeño

Publicación educativa y didáctica recomendada por docentes de ciencias sociales.

Documental audiovisual *“Rastros del pasado en las Yungas de Jujuy”*: El film muestra el trabajo de un equipo científico de nuestra provincia en un importante hallazgo arqueológico sobre poblaciones que vivieron hace dos milenios en esta región. La película nos acerca una imagen del pasado sobre poblaciones poco conocidas a partir del uso de tecnologías de reconstrucción.

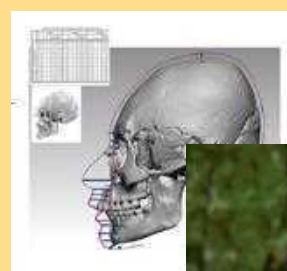

Descarga gratuita en:  
[www.cisor.conicet.gov.ar/  
publicaciones/fasciculoarqueologia/](http://www.cisor.conicet.gov.ar/publicaciones/fasciculoarqueologia/)





## UE CISOR

Unidad Ejecutora en Ciencias  
Sociales Regionales y Humanidades  
CONICET - UNJu  
Av. Bolivia 194, C.P. 4600,  
+ 54 388 154395727  
[www.cisor.conicet.gov.ar](http://www.cisor.conicet.gov.ar)  
[contacto@cisor.unju.edu.ar](mailto:contacto@cisor.unju.edu.ar)

